

PLANIMETRIA - Scala 1:100

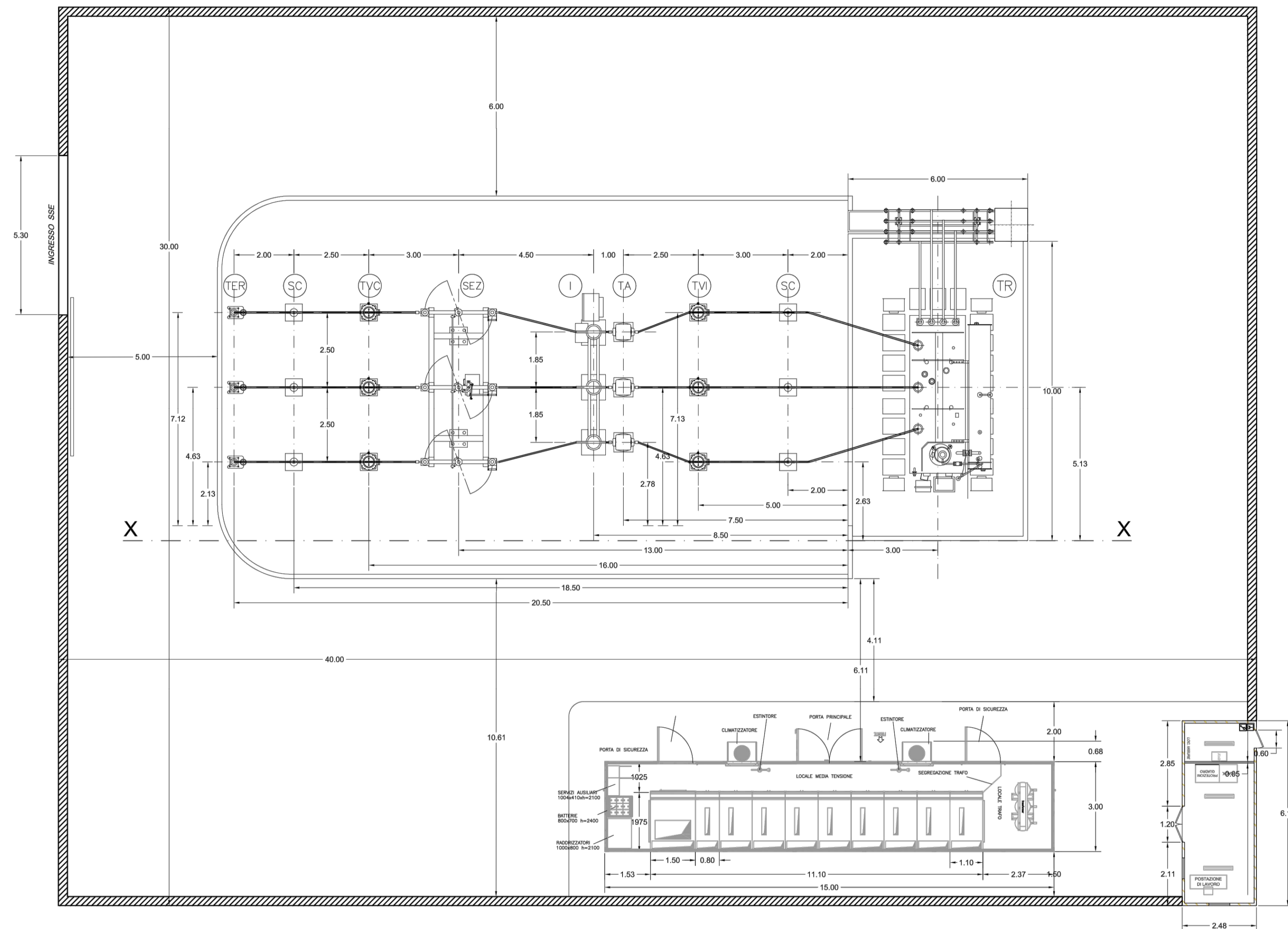

LEGENDA

TR	TRASFORMATORE DI POTENZA
SC	SCARICATORE
TVI	TRASFORMATORE DI TENSIONE INDUTTIVO
TA	TRASFORMATORI DI CORRENTE
I	INTERRUTTORI
SEZ	SEZIONATORI DI LINEA
TVC	TRASFORMATORE DI TENSIONE CAPACITIVO
TER	TERMINALI

VISTA LATERALE X-X - Scala 1:100

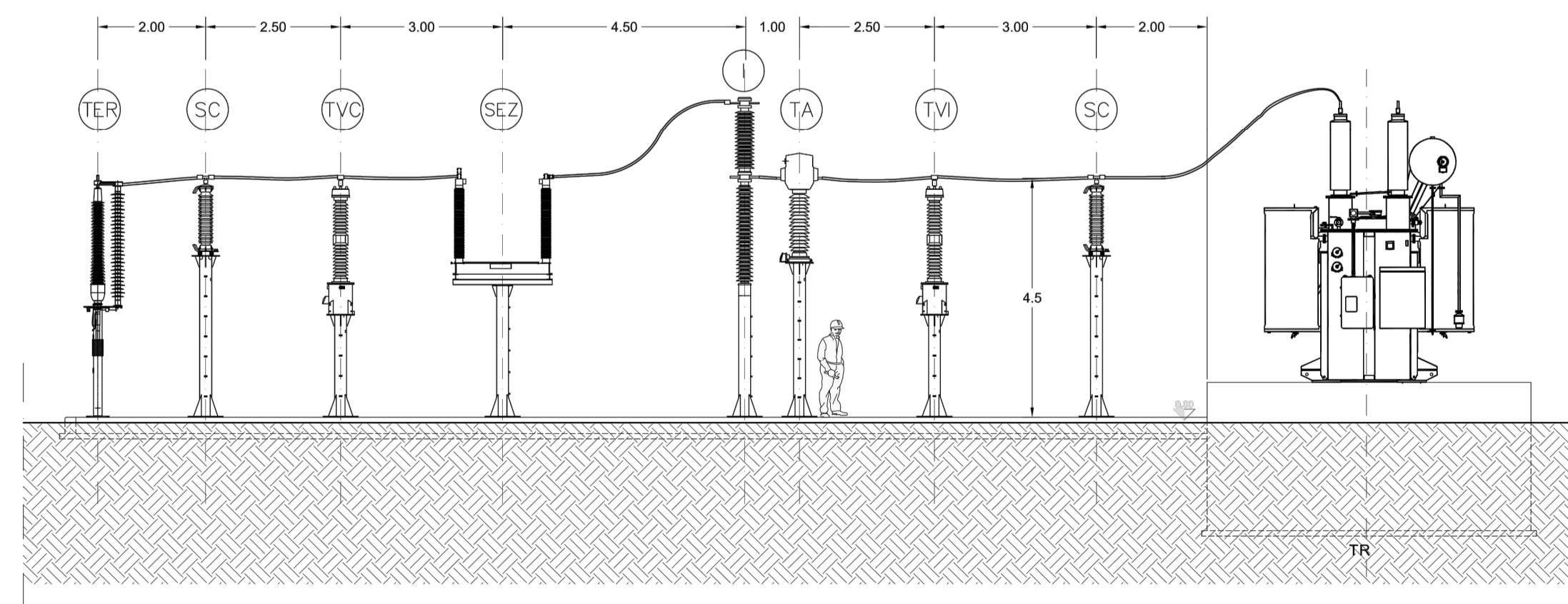

REGIONE PIEMONTE
 Provincia di Biella - Provincia di Vercelli
 Comune di Masserano - Comune di Roasio

**FATTORIA SOLARE DEL PRINCIPE
 FATTORIA SOLARE ROGGIA BARDESA**
 Provvedimento Autorizzativo Unico Regionale
 FER - SVILUPPO FOTOVOLTAICO

COORDINAMENTO GENERALE



PROGETTISTA



Arch. Luca Mencì
 mail: lucamenci@studiomenci.com

PROPONENTE



Salita Santa Caterina 2/1 - 16123 Genova mail: ren190@pec.it P.IVA: 02686800994
 Salita Santa Caterina 2/1 - 16123 Genova mail: ren192@pec.it P.IVA: 02686800990

TITOLO ELABORATO

Planimetria di progetto cabina primaria trasformazione utente MR

ELABORATO PARAGRAFO

3.15 3 - Descrizione dell'opera

DATA CODICE ELABORATO

17/07/2021 MR-3.15-MR-DO-0

REDATTO DA APPROVATO DA

Carnovali Elviana Luca Mencì

Progettista TIMBRI E FIRME Consulenza Ambientale



Proponente
 REN 190 S.r.l.,
 REN 192 S.r.l.,
 Marco Tassara
 (Firmato digitalmente)