A-A' PROSPETTO EST
scala 1:200

A'-A'' PROSPETTO EST
scala 1:200

A''-A''' PROSPETTO EST
scala 1:200

B-B' PROSPETTO SUD
scala 1:200

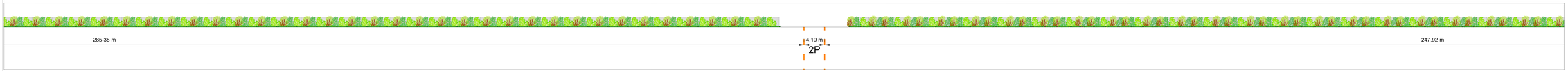

B'-B'' PROSPETTO SUD
scala 1:200

B''-B''' PROSPETTO SUD
scala 1:200

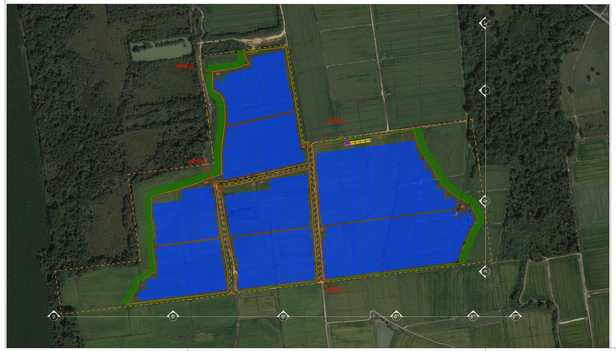

B'''-B'''' PROSPETTO SUD
scala 1:200

B''''-B''''' PROSPETTO SUD
scala 1:200

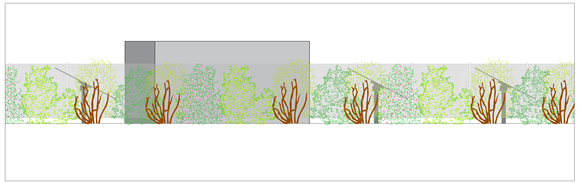

PARTICOLARE RECINZIONE E INVERTER
scala 1:50

KEY PLAN

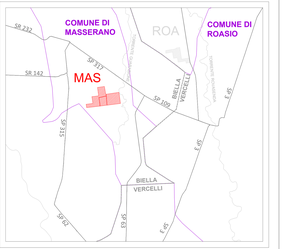

LEGENDA

- Area di proprietà
- Recinzione e accessi
- Viabilità interna
- Opere di mitigazione cfr elaborato "7.Opere di mitigazione ambientale"
- Tracker
- Cabine inverter
- Control room
- Cabina utente
- Cabina storage
- Volume tecnico

REGIONE PIEMONTE

Provincia di Biella
Comune di Masserano

FATTORIA SOLARE DEL PRINCIPE
Provvedimento Autorizzativo Unico Regionale
FER - SVILUPPO FOTOVOLTAICO

COORDINAMENTO GENERALE

REN Solar Srl
Renewable ENergy
Rise Solaire Over Sea
P.IVA 02686880997

PROGETTISTA

Arch. Luca Menci
mail:lucamenci@studiomenci.com

PROPONENTE

REN 150 SRL
Salita Santa Caterina 2/1 - 16123 Genova
mail: ren150@pec.it
P.IVA: 02686880994

OGGETTO

Prospetto di progetto MAS

ELABORATO	PARAGRAFO
3.11	3 - DESCRIZIONE DELL'OPERA

CODICE ELABORATO
MR-3.11-MAS-DO-0

DATA	SCALA	FORMATO
17/07/2021	1:4000 - 1:200	A0+3

REDATTO DA	APPROVATO DA
Kimia Kamali	Luca Menci

TIMBRI E FIRME

Progettista

Consulenza Ambientale

REN 150 S.r.l.
Valerio Tavaca
(Firmato digitalmente)