

Sezione PdC 2013, scala alterata

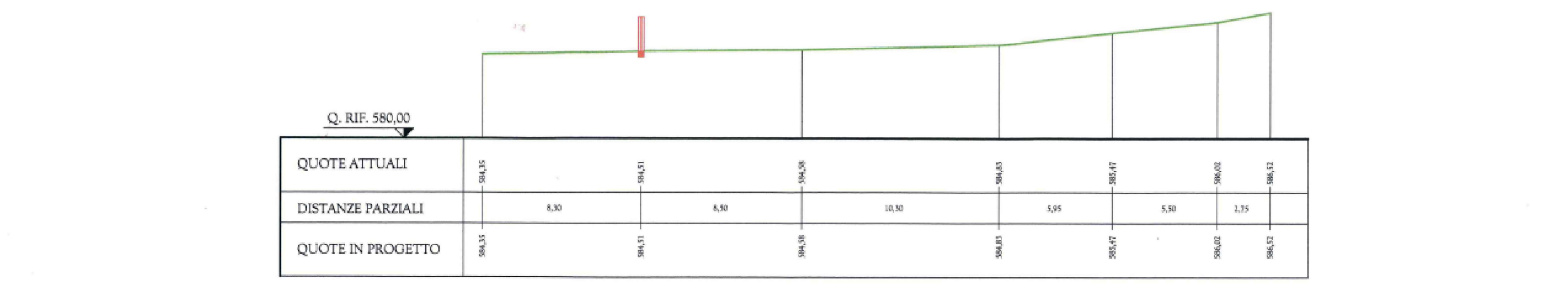

SEZIONE A - A SCALA 1 : 200

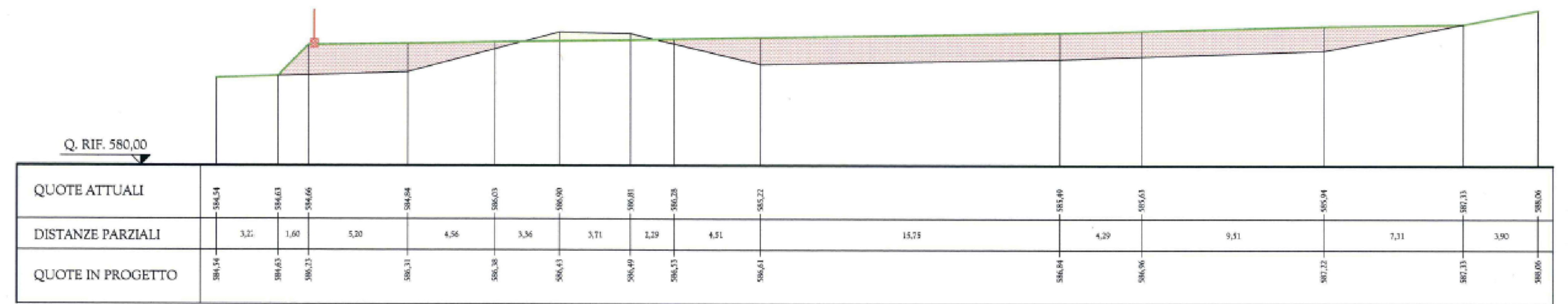

SEZIONE B - B SCALA 1 : 200

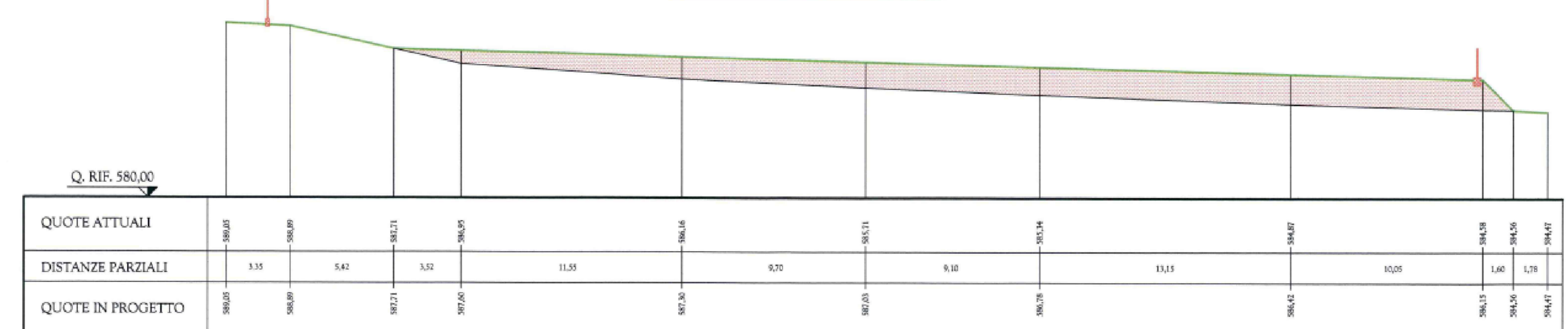

SEZIONE C - C SCALA 1 : 200

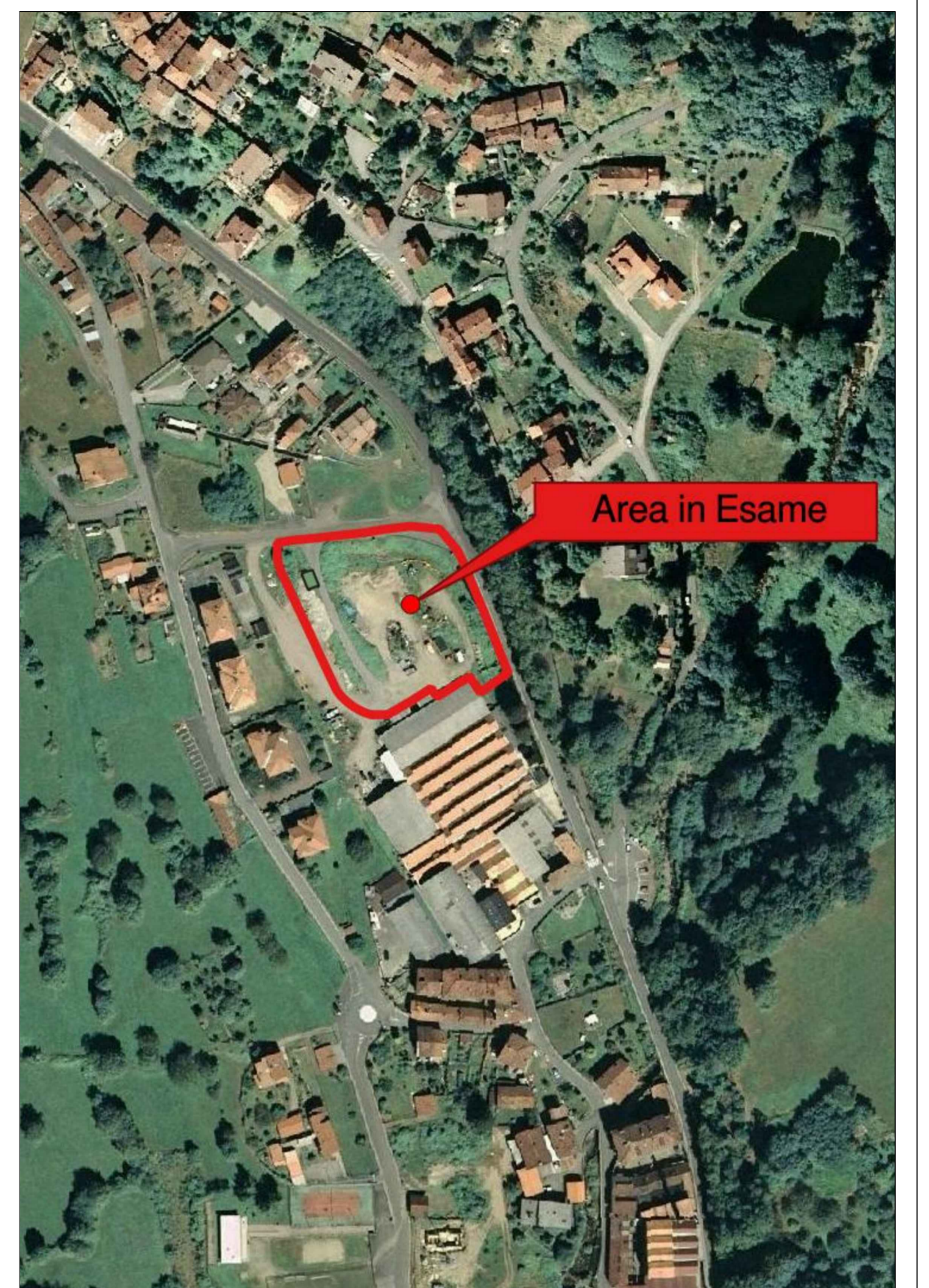

REGIONE PIEMONTE  
Comune di Sagliano Micca  
Provincia di Biella

**FASE DI VERIFICA PROCEDURA DI V.I.A.**

RELAZIONE TECNICA A CORREDO DELLA COMUNICAZIONE DELLA SINGOLA CAMPAGNA DI ATTIVITA' PER L'ESERCIZIO DELLE OPERAZIONI DI RECUPERO DI RIFIUTI SPECIALI NON PERICOLOSI TRAMITE IMPIANTO MOBILE

**COMMITTENTE**  
B.F.S.r.l. p.i.v.a. 0217800021  
sede legale: Via Cavallotto Cervo, 7 - 13036 Cossato (BI)  
sede di intervento: Area F.I.R. di Sagliano Micca - Via Ferrero Biello

DESCRIZIONE ELABORATO				TAVOLA	
LAYOUT INTERVENTO DI RECUPERO				01	
EDIZIONE	DATA	DESCRIZIONE	AUTORE	VALIDAZIONE	SCALA
01	21/09/2023	Emersione	R. LACROCE	R. LACROCE	1:300
02					RIFERIMENTO
					210613

**PROGETTAZIONE**  
Ing. Renato LACROCE  
Ordine degli Ingegneri Prov. di Torino n. 22022  
Ing. Luca VALLIVERO  
Ordine degli Ingegneri Prov. di Biella n. 4549

**STUDIO KIWI & ASSOCIATI**  
Via Piemonte, 22 - 10061 Cuneo (CN)  
P.IVA/C.F. 11832380115  
renato.lacroce@gmail.com - 329 756 0520

PROVINCIA DI BIELLA - P. 01/01/2023 - Allegato - 02/09/2023 - 02/38