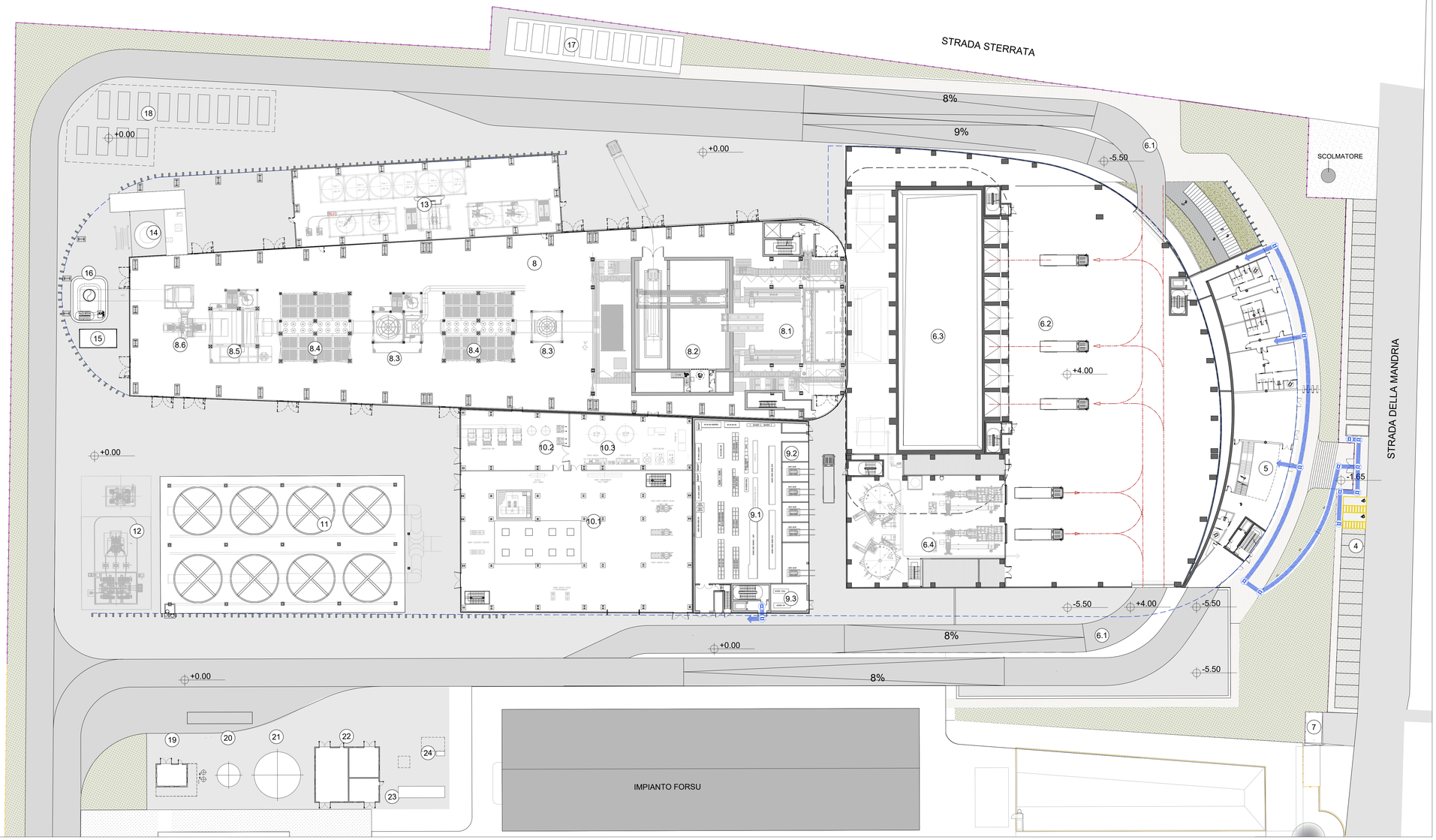

Planimetria Generale piano terra
Scala 1:350

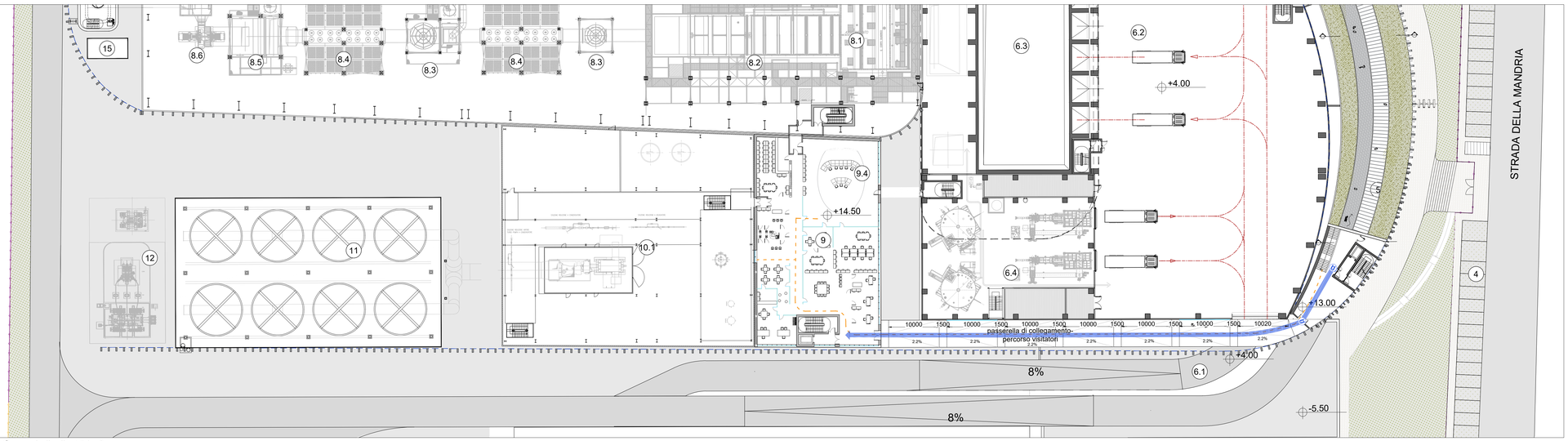

Stalcio Planimetria Generale livello +14.50
Scala 1:350

KEYPLAN

1	Accesso impianto
3	Parcheggio dipendenti
4	Parcheggio esterno visitatori
5	Centro visitatori, laboratorio, uffici e spogliatoi
6	Piazzale scarico rifiuti, stoccaggio fanghi ad elevato contenuto di acqua, essiccamento fanghi, deodorizzazione, stoccaggio rifiuti confezionati, officine e magazzini, serra dimostrativa
6.3	Vasca principale di stoccaggio rifiuti
7	cabina elettrica MT/MT
8	Caldaia integrata, fabbricato ceneri pesanti, linea trattamento fumi
9	Sala controllo, sale quadri, locale batteria, trafo, uffici, archivio
10	Locale turbogruppo, compressori, impianto produzione acqua demi
11	Aerocondensatore
12	Stazione elettrica AT
13	Sili di stoccaggio ceneri leggere e reagenti in polvere
14	Stoccaggio sol. acq. ammoniaca
16	Camino
17	stoccaggio temporaneo cassoni/big-bag/cisternette
19	Pozzo, serbatoi acqua industriale e acqua antincendio, fabbricato pompe antincendio, deposito oli e lubrificanti deposito gas tecnici, diesel, stazione rifornimento mezzi
25	Cabina metano

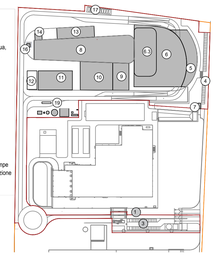

CONVENZIONI GRAFICHE

Rotazione 360° ingombro diam. 150 cm inversione di direzione (D.M.236/1989)

Parcheggio disabili

Percorso privo di ostacoli

Revisione interna	Data	Descrizione revisione	Redazione
00	Settembre 2021	Prima emissione	crew

Numero documento interno: CAVP09O10000LDA0802001

Derivato da: -

A2A Ambiente S.p.A.
Ingegneria Ambiente
Via Olgettina 25
20132 Milano
T [+39] 02 2729 81
ingegneria.ambiente@a2a.eu
www.a2aambiente.eu

Titolo progetto: Impianto per la produzione di energia elettrica e termica mediante combustione di rifiuti speciali non pericolosi sito in Comune di Cavaglià (BI)

ISTANZA PER LE COSTRUZIONI

Titolo documento: Superamento barriere Architettoniche
Planimetria generale

Numero Tavola: Tav.64

Scala: 1:350

Scala plottaggio: 1:1

Fornitore: CREW GRUPPO FABBRONE DELLO SUGO ITALIANE
Via Cefalonia 70 Crystal Palace
25124 Brescia
T [+39] 030 221166
info@crew.it

Progettista: C. Turrini

Verifica: C. Donati

Proponente - Legale Rappresentante: F. Roncari

Approvazione: Zaniboni

E' vietato consegnare a terzi o riprodurre questo documento, utilizzarne il contenuto o renderlo comunque noto a terzi senza autorizzazione. Ogni infrazione comporta il risarcimento dei danni subiti. Sono riservati tutti i diritti derivanti dalla concessione di brevetti per invenzioni, di modelli industriali di utilità e di disegni o modelli.
The reproduction, distribution and utilization of this document as well the communication of its contents to others without express authorization in prohibited. Offenders will be held liable for the payment of damages. All rights reserved in the event of the grant of patent, utility model or design.