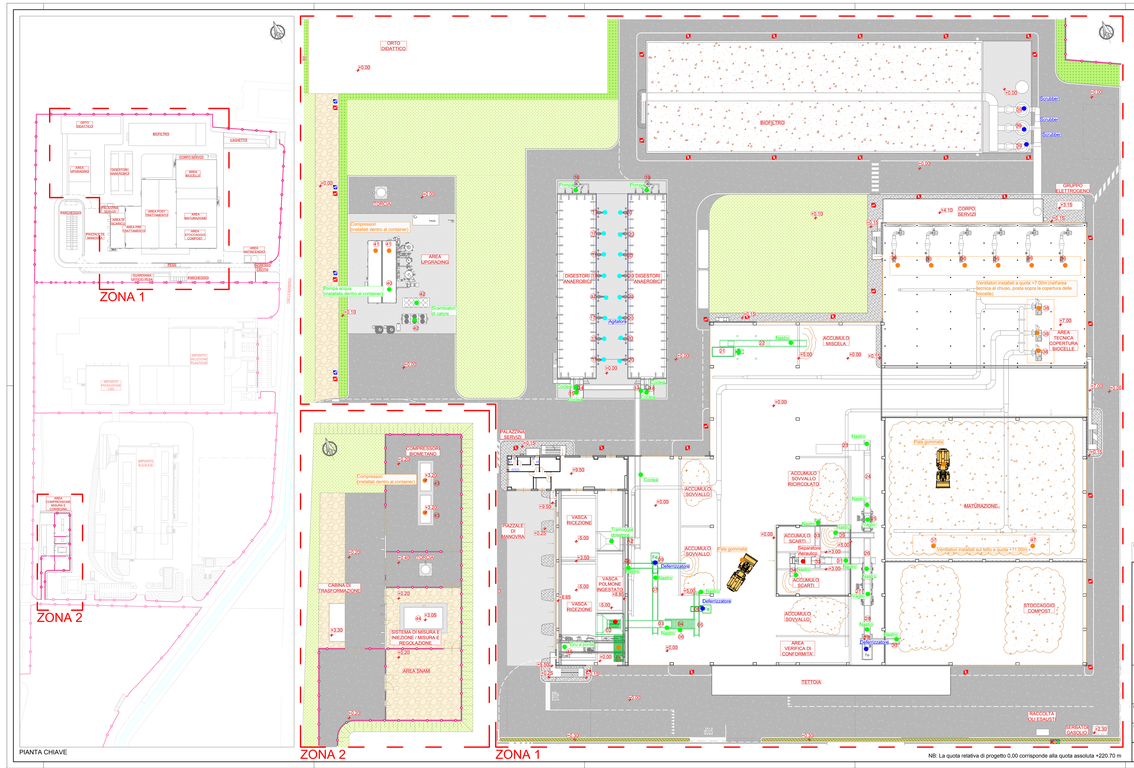

Elenco sorgenti rumore			
01	Centralina idraulica trituratore	26	Trasportatore a nastro
02	Trituratore	27	Vaglio vibrante secondario
03	Trasportatore a nastro	28	Trasportatore a nastro
04	Vaglio a dischi	29	Deferrizzatore
05	Trasportatore a nastro	30	Trasportatore a nastro
06	Trasportatore a nastro	31	Trasportatore a nastro
07	Trasportatore a nastro	32	Separatore aeraulico
08	Deferrizzatore	33	Trasportatore a nastro
09	Deferrizzatore	34	Trasportatore a nastro
10	Trasportatore a nastro	35	Trasportatore a nastro
11	Giro a ponte	36	Ventilatori biocelle
12	Tramoggia dosatrice	37	Ventilatori maturazione
13	Trasportatore a cicloa	38	Ventilatori estrazione aria
14	Trasportatore a cicloa	39	Scrubber
15	Trasportatore a cicloa	40	Pompa upgrading
16	Sistema estrazione/pompaggio	41	Compressori upgrading
17	Alberi agitatori	42	Scambiatori di calore
18	Trasportatore a cicloa	43	Compressori biometano
19	Sistema estrazione/pompaggio	44	Cabina RENI
20	Alberi agitatori	45	
21	Miscelatore	46	
22	Trasportatore a nastro	47	
23	Tramoggia dosatrice	48	
24	Trasportatore a nastro	49	
25	Vaglio vibrante primario	50	

LEGENDA

- > 85 dB
- 80-85 dB
- 70-80 dB
- 60-70 dB
- <60 dB

Numero documento interno: CAVP03-GN-A-B-2-03-R02

Derivato da: -

a2a ambiente

A2A Ambiente S.p.A.
Ingegneria Ambiente
Via Ogettiva 25
20132 Milano
T [+39] 02 2729 81
ingegneria.ambiente@a2a.eu
www.a2aambiente.eu

Titolo progetto: Nuovo impianto di trattamento e recupero della frazione organica da raccolta differenziata

Località Gerbido
Comune di Cavaglià (BI)

Titolo documento: Sorgenti sonore

Verifica: P. Agustoni

Approvazione: L. Zaniboni

Tav. 14

Progettista: A SEMA Ingegneria Dott. Ing. Alessandro Bellomo Via Ovidio 20 - 20145 Milano

Commessa: -

Revisione: 02

Data: Aprile 2020

Scala grafica: 1:300

Scala protegg.: 1:1

Direttore lavori:

Esecutore lavori: