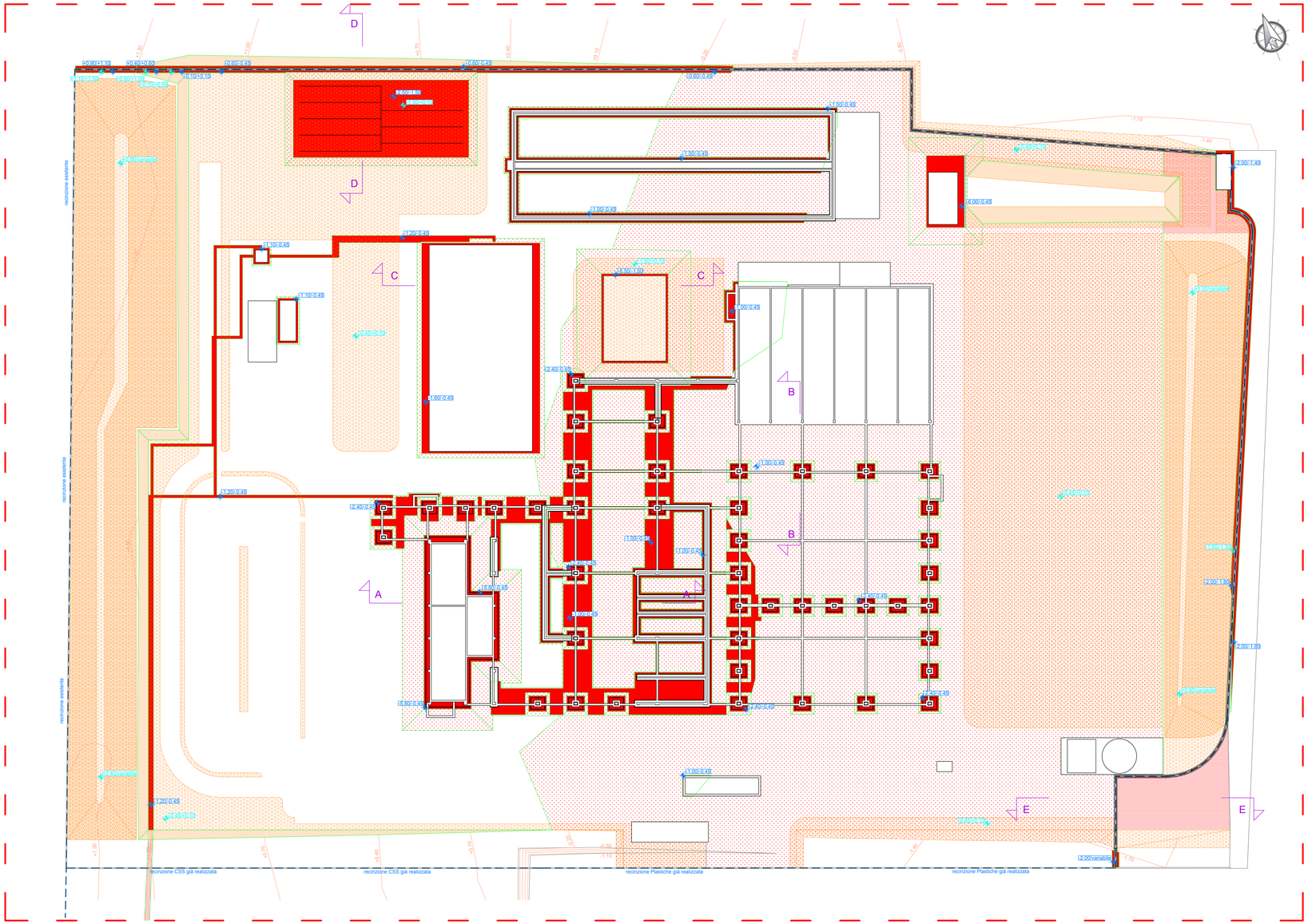

ZONA 1

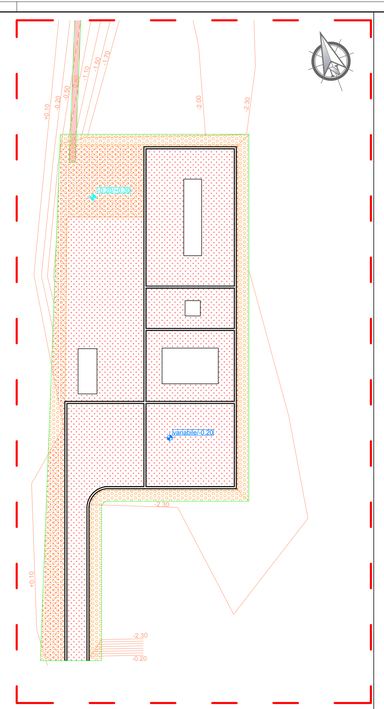

ZONA 2

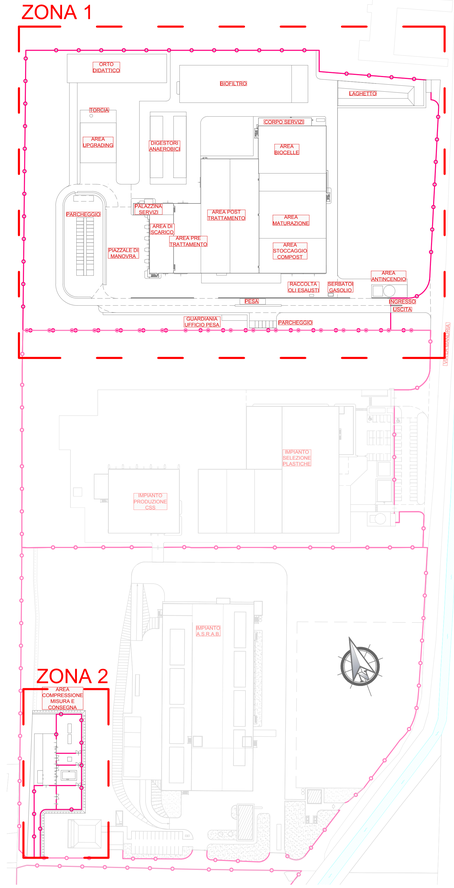

LEGENDA

- RINTERRO E RIPORTO SU SUPERFICIE PIANA CON SUPERFICIE FINALE PIANA
- RINTERRO E RIPORTO SU SUPERFICIE INCLINATA CON SUPERFICIE FINALE INCLINATA (SCARPATA)
- RINTERRO E RIPORTO SU SUPERFICI INCLINATA CON SUPERFICIE FINALE PIANA
- RINTERRO E RIPORTO SU SUPERFICIE INCLINATA CON SUPERFICIE FINALE INCLINATA (SCARPATA) IN MATERIALE DI COLTIVO
- RIPRISTINO SCARPATE CON MATERIALE DI COLTIVO
- LINEE DI SCAVO
- RINTERRI IN SEZIONE CON MATERIALE DI COLTIVO
- RINTERRI IN SEZIONE
- 0.45 — QUOTA FONDO SCAVO / QUOTA SOMMITA' RINTERRO
- 0.10 — TERRA VEGETALE QUOTA FONDO / QUOTA SOMMITA' RINTERRO
- +0.00 — CURVE DI LIVELLO TERRENO ESISTENTE
- PERIMETRO RECINZIONE

SCAVI

MATERIALE DI COLTIVO DERIVATO DALLO SCOTICO DI 30 cm	≈ mc 16.200
MATERIALE DERIVATO DALLO SBANCAMENTO SU TUTTA L'AREA E DALLO SCAVO A SEZIONE OBBLIGATA PER OPERE DI FONDAZIONE	≈ mc 33.500
MATERIALE DERIVATO DALLO SCAVO A SEZIONE OBBLIGATA PER RETI INTERRATE	≈ mc 2.700

RINTERRI

RINTERRO SCAVI E RIPRISTINO AMBIENTALE CON MATERIALE DI COLTIVO DERIVATO DALLO SCOTICO PREVIA VERIFICA DI IDONEITA'	≈ mc 16.200
RINTERRO CON MATERIALE DERIVATO DALLO SBANCAMENTO SU TUTTA L'AREA E DALLO SCAVO A SEZIONE OBBLIGATA PER OPERE DI FONDAZIONE PREVIA VERIFICA DI IDONEITA'	≈ mc 35.600
RINTERRO SCAVI RETI INTERRATE CON MATERIALE DERIVATO DALLO SCAVO A SEZIONE OBBLIGATA PREVIA VERIFICA DI IDONEITA'	≈ mc 2.300
STABILIZZATO DI SOTTOFONDO DEI PIAZZALI E PAVIMENTI INDUSTRIALI CON MATERIALE DERIVATO DALL'ECCEDENZA DELLO SBANCAMENTO, SCAVI A SEZIONE OBBLIGATA E SCAVI RETI INTERRATE, PREVIA VERIFICA DI IDONEITA'	≈ mc 5.000

MATERIALE DA APPROVVIGIONARE ALL'ESTERNO

RINTERRO CON L'ECCEDENZA DEL MATERIALE DELL'IMPIANTO CSS PREVIA VERIFICA DI IDONEITA'	≈ mc 6.700

N.B. LA QUOTA 0.00 DI PROGETTO CORRISPONDE ALLA QUOTA ASSOLUTA +220.70

SEZIONE D-D
SCALA 1:200

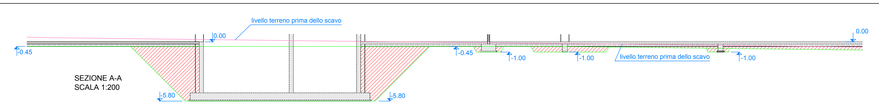

SEZIONE A-A
SCALA 1:200

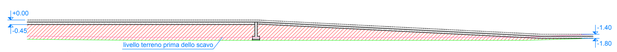

SEZIONE E-E
SCALA 1:200

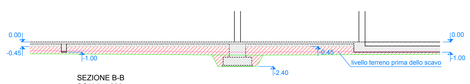

SEZIONE B-B
SCALA 1:200

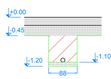

SEZIONE TIPOLOGICA RINTERRO TUBAZIONE SCALA 1:50

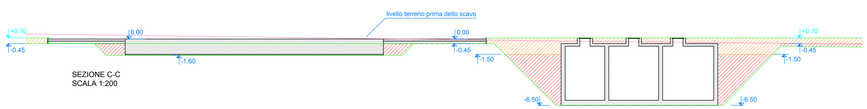

SEZIONE C-C
SCALA 1:200

Numero documento interno: CAVP03-CT-A-B-2-01-R02	Derivato da: -

a2a ambiente

A2A Ambiente S.p.A.
Ingegneria Ambiente
Via Olgettina 25
20132 Milano
T [+39] 02 2729 81
ingegneria.ambiente@a2a.eu
www.a2aambiente.eu

Titolo progetto: Nuovo impianto di trattamento e recupero della frazione organica da raccolta differenziata

Località Gerbido
Comune di Cavaglià (BI)

Titolo documento: Movimenti terra - Fase 2 riporti

Verifica: P. Mandara, P. Agustoni

Approvazione: L. Zaniboni

Numero tavola: Tav 4b

Progettista: ORDINE DEGLI INGEGNERI DELLA PROVINCIA DI BRESCIA — A 3238 — Ingegnere PAOLO ROSSIGNOLI — Civile ed Ambientale — Industriale — Dell'Informazione

Committente

Revisione	Data	Direttore lavori	Esecutore lavori
02	Aprile 2020		
Scala grafica: 1:400	Scala plottaggio: 1:1		